

Detail M

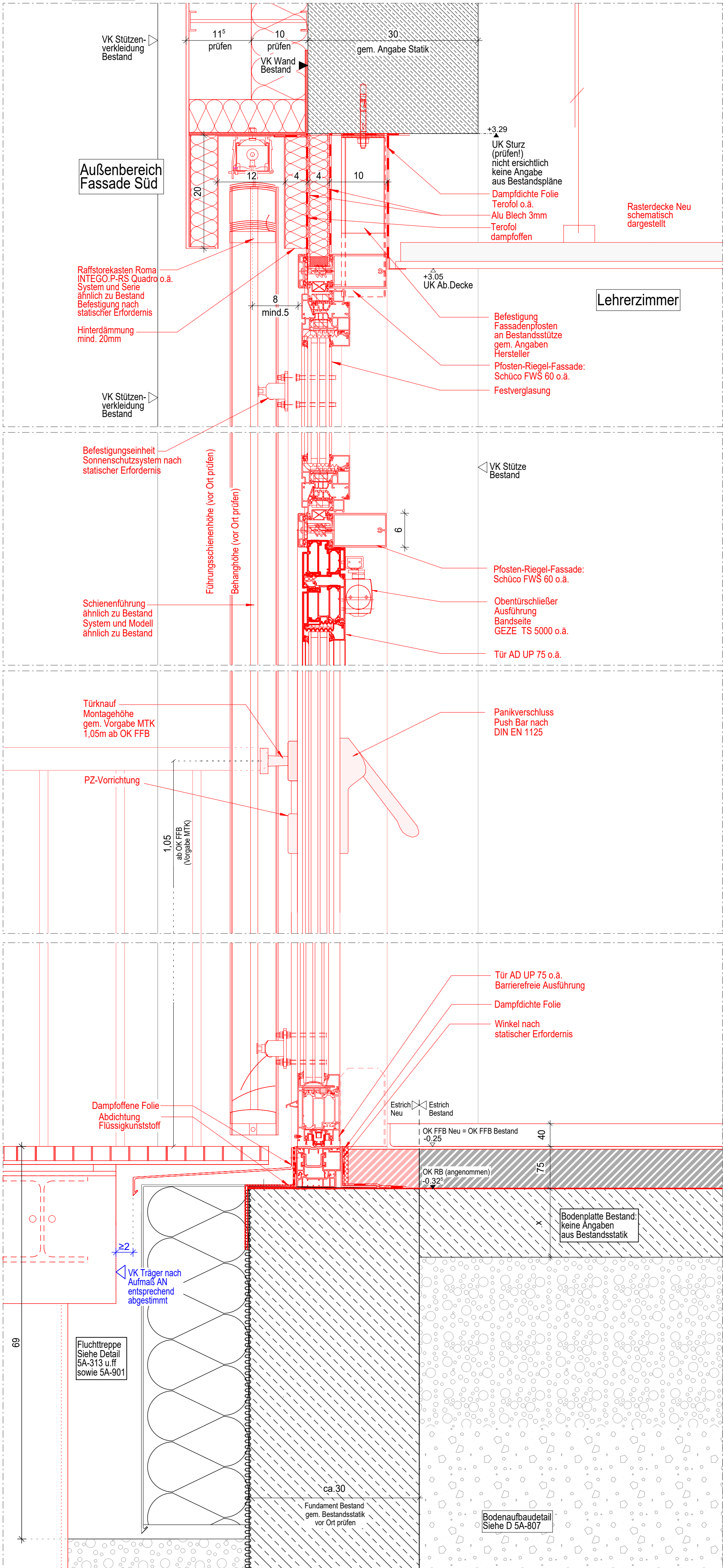

LANGBAU EG - Lehrerzimmer 003A
Neue Fluchttür in der Fassade Süden - Schnitt M 1:5

HINWEIS
Abmessungen der Fassaden-
elemente gem. örtlichem
Aufmaß AN.

Hinweis: Planung muss entsprechend Aufmaß
nach Abbrucharbeiten angepasst werden.

ALLE MÄßE SIND AM BAU ZU PRÜFEN
ALLE ABWEICHUNGEN UND UNSTIMMIGKEITEN
SIND VOR AUSFÜHRUNG DEM ARCHITEKT /
BAULEITER MITZUTEILEN.
MÄßE DÜRFEN NICHT AUS DER ZEICHNUNG
ABGEGRIFFEN WERDEN.
VOR DER AUSFÜHRUNG IST DER AKTUELLE
PLANUNGSSTAND ANHAND DER PLANLISTE
ZU KONTROLLIEREN

FREIGABE			
	DATUM	UNTERSCHRIFT	INDEX
Bauherr			
Bauleiter			

LEITDETAILPLANUNG

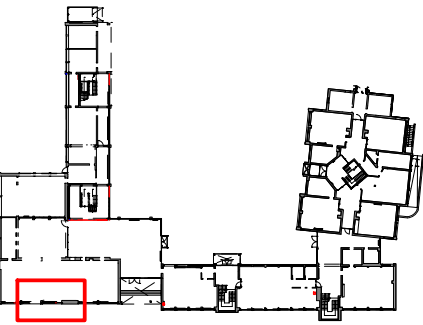

Projekt
1824-754
Sanierung Altbau Lindenschule

Bauherr:
Main-Taunus-Kreis,
Der Kreisausschuss,
Hochbau- und Liegenschaftsamt
Am Kreishaus 1 - 5
65719 Hofheim

Planinhalt
Langbau EG
Umbau Fassade Raum 003A
Schnitt

Datum:
04.03.2026

Index Datum:
-

Plannummer
5A - D 315

Maßstab
1: 5

Format
A2

zaeske
Zaeske Architekten BDA
Partnerschaftsgesellschaft mbB
Daimlerstraße 35
65197 Wiesbaden
0611 94206 0
zaeske-architekten.de
info@zaeske-architekten.de